FROMAGES A PATE PRESSEE

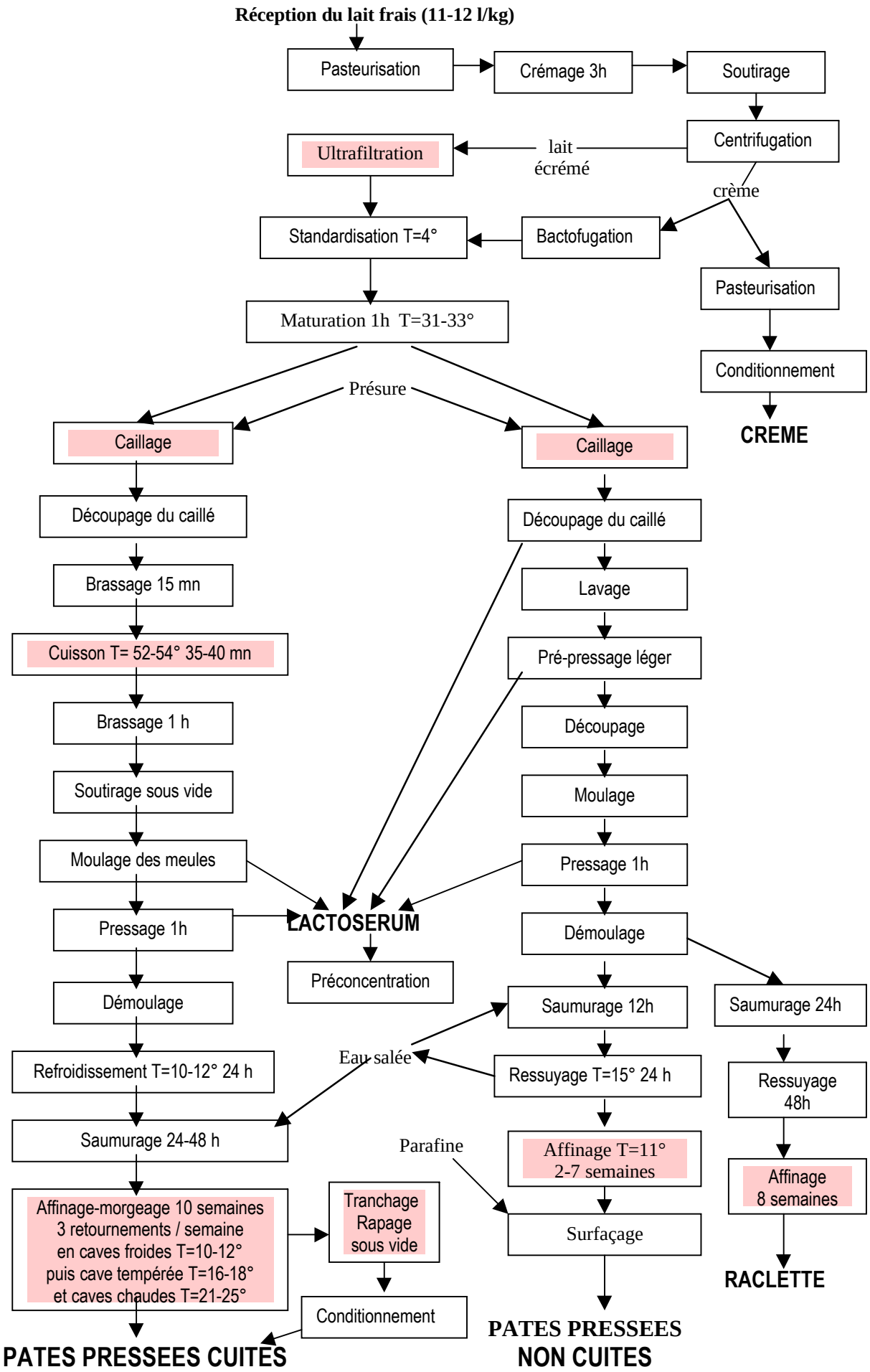

Technologie clé de compétitivité dans l'activité