FROMAGES FONDUS

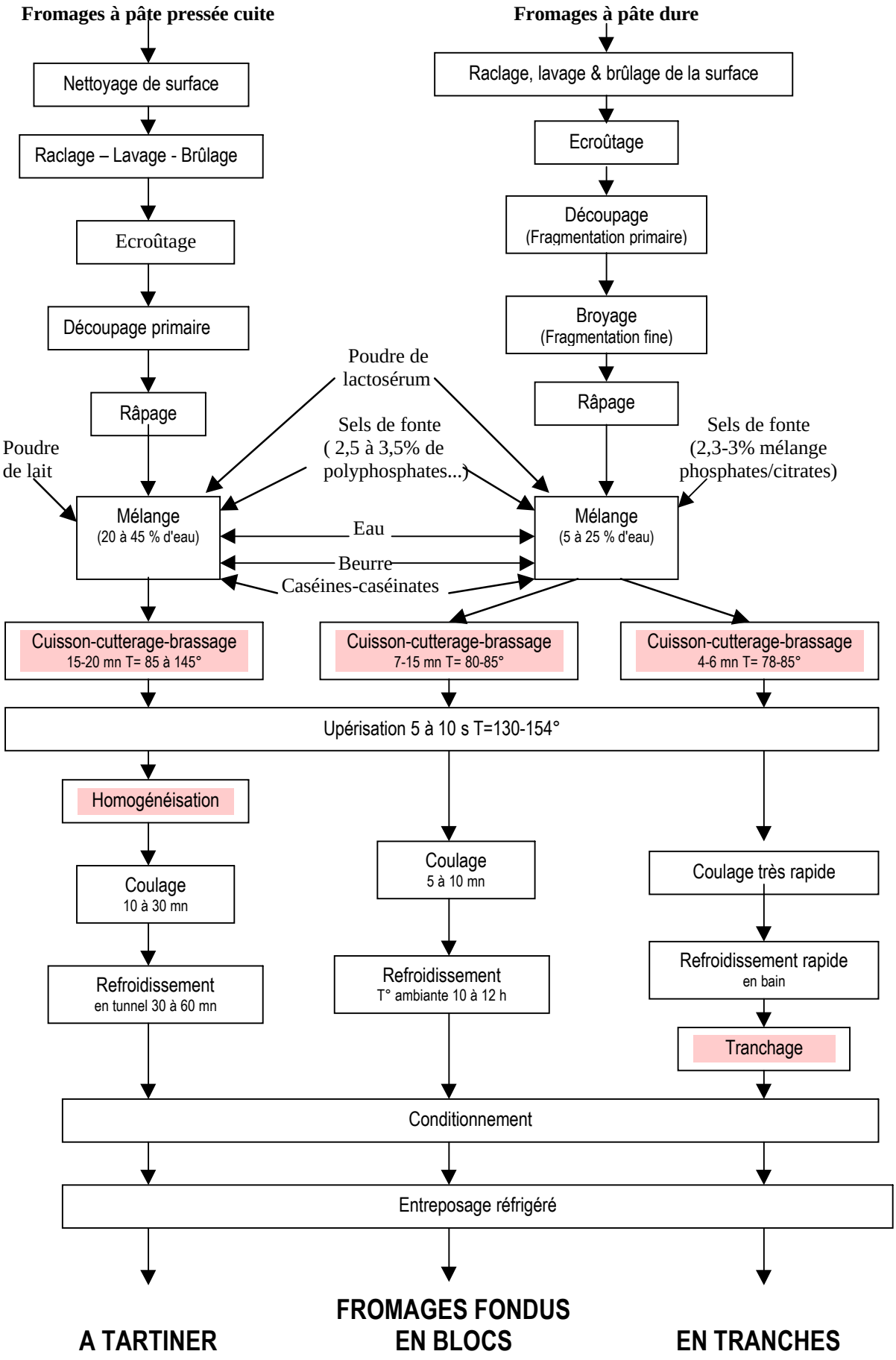

Technologie clé de compétitivité dans l'activité