# FROMAGE BRESSE BLEU

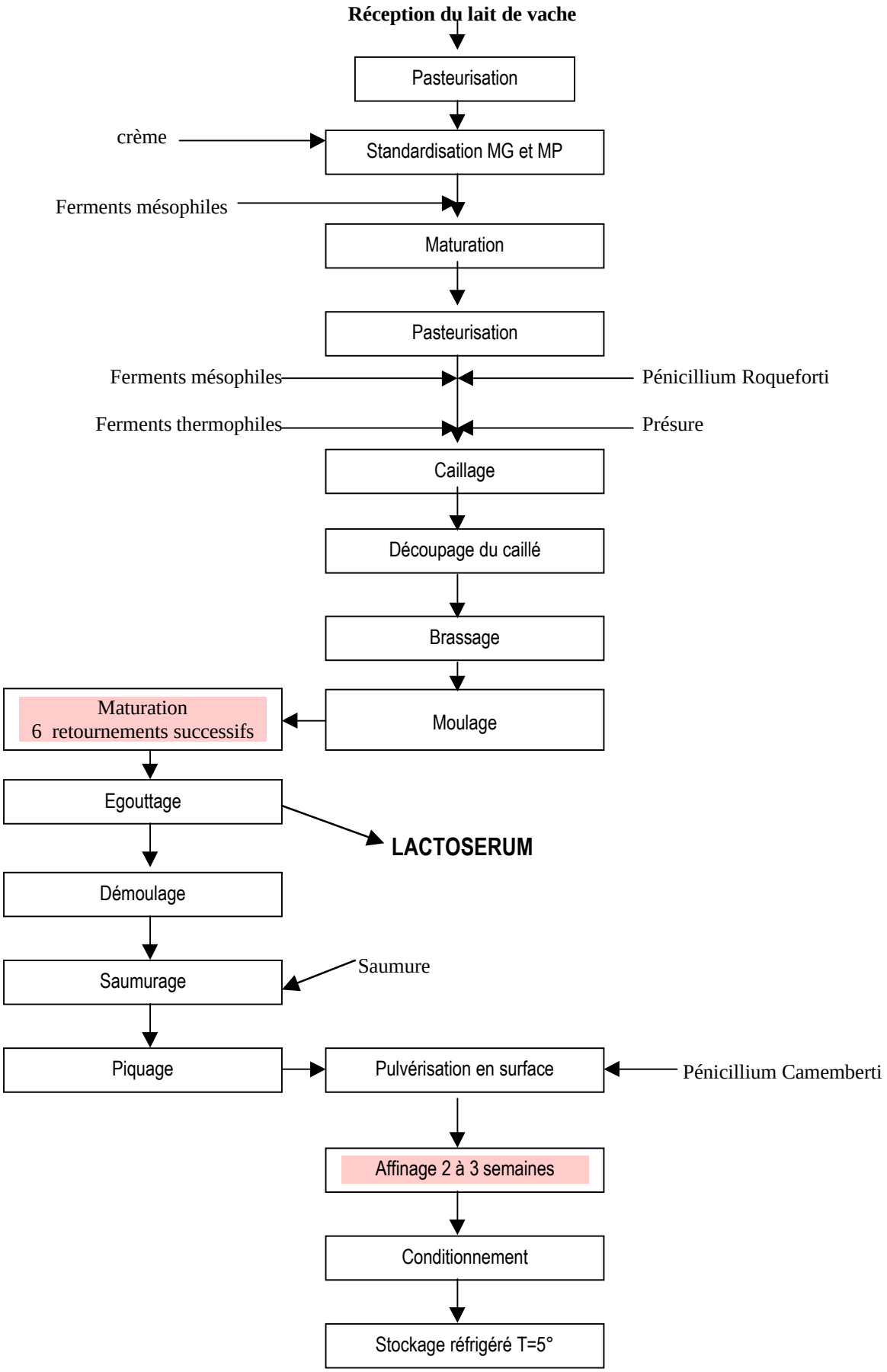


Technologie clé de compétitivité dans l'activité