CONFISERIES EN DRAGEES

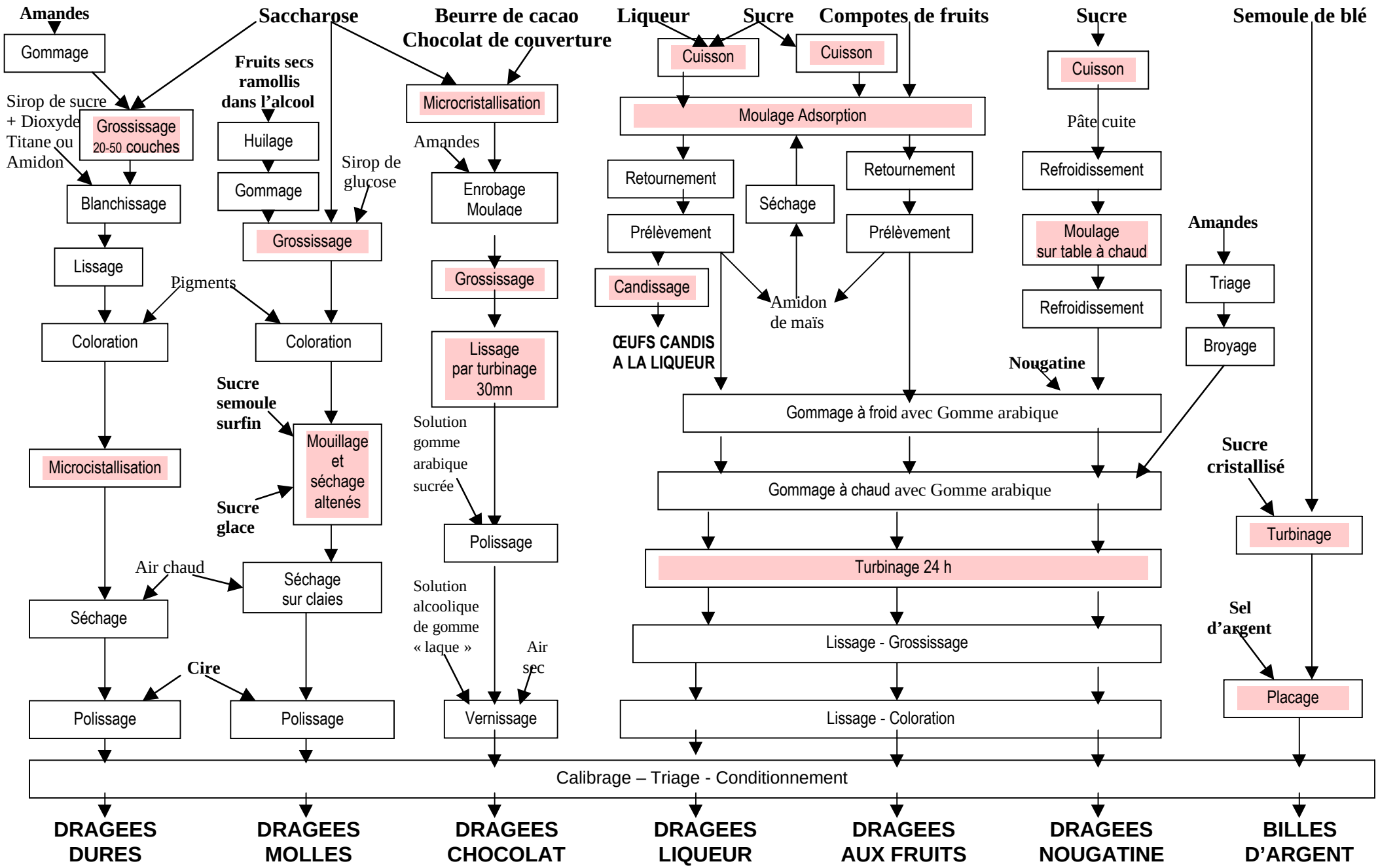

Technologie clé de compétitivité dans l'activité