PRODUITS DE LA MER ELABORES

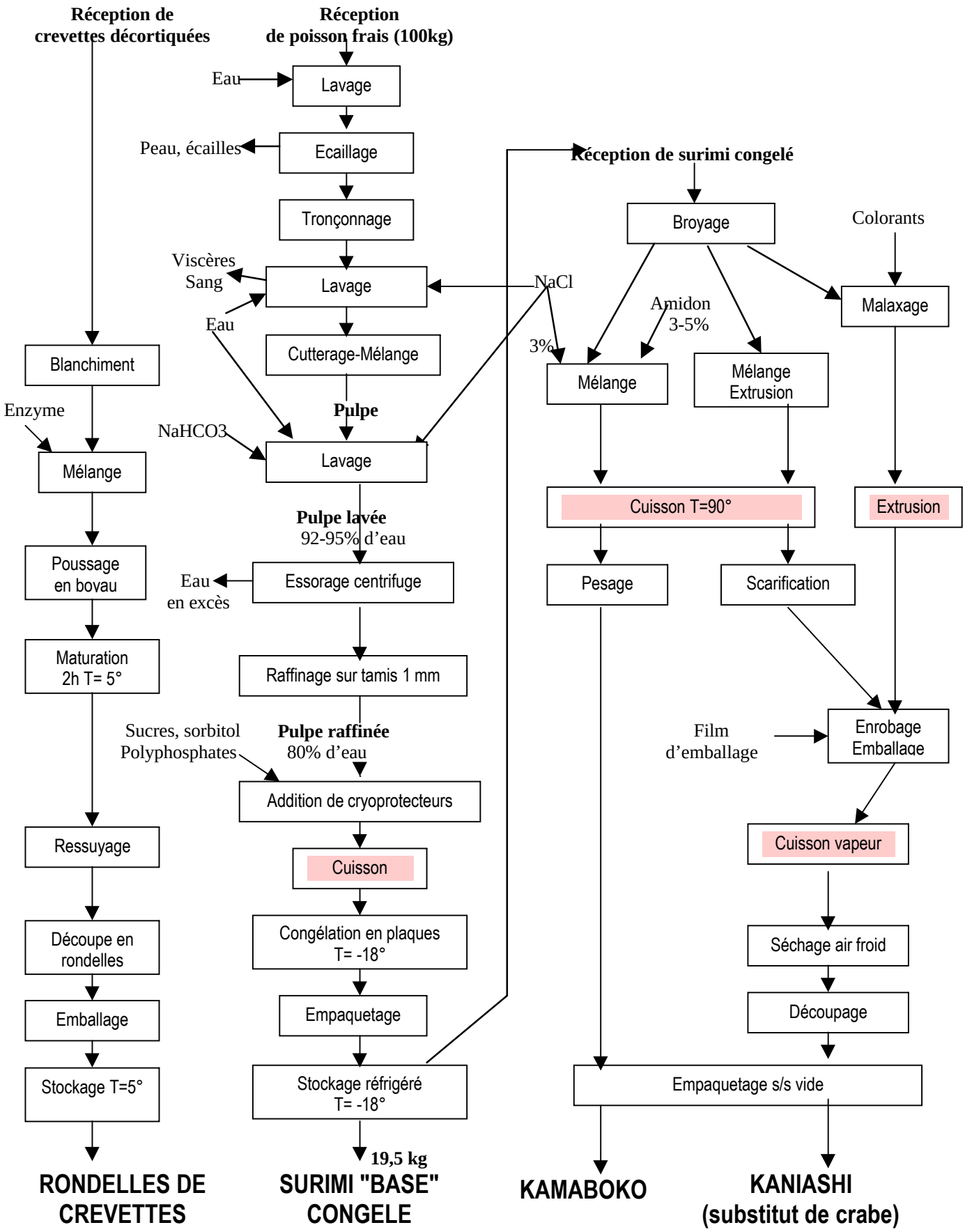

Technologie clé de compétitivité dans l'activité