FECULE – ALBUMINE

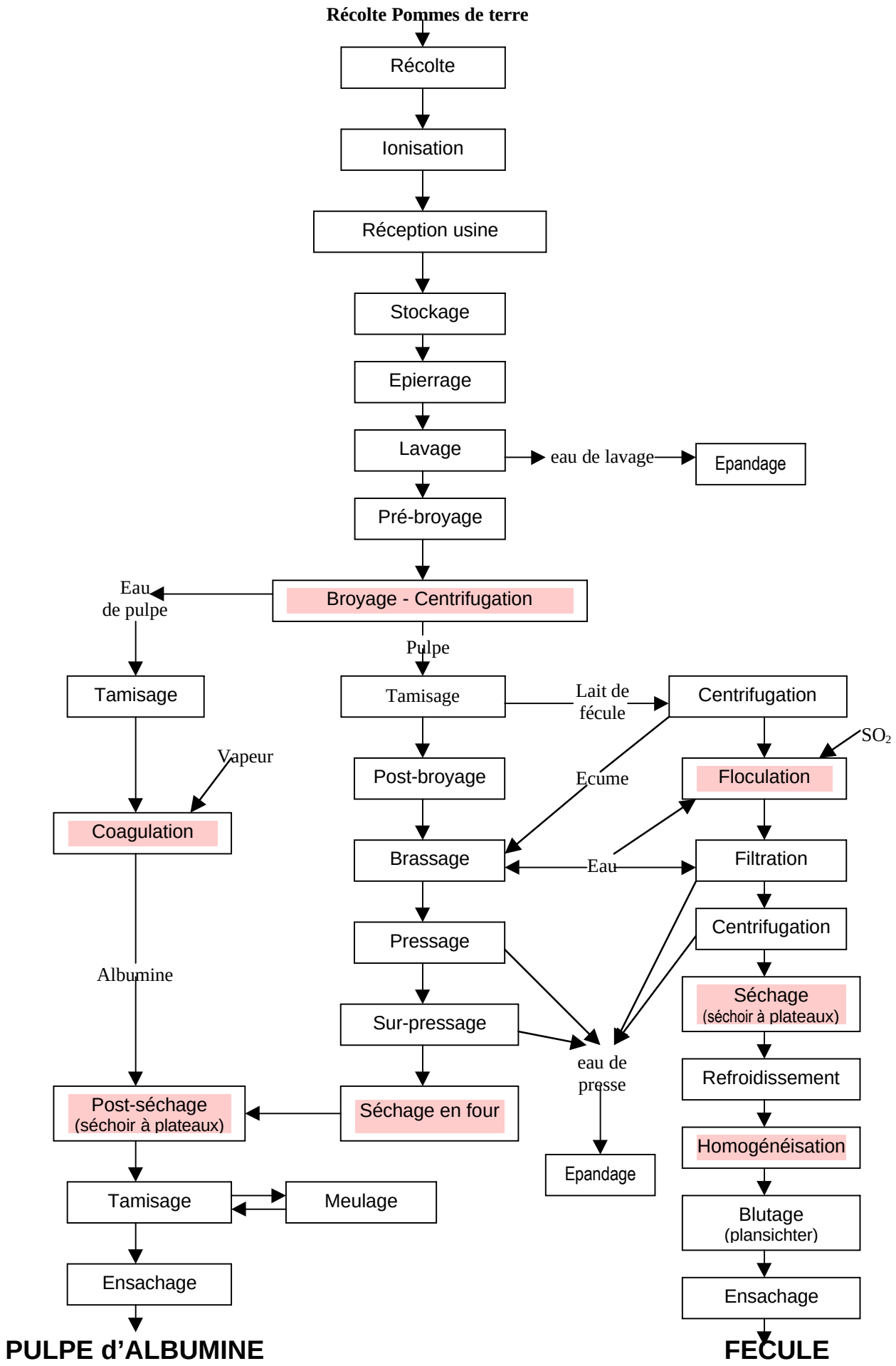

Technologie clé de compétitivité dans l'activité